

Tanggal : 23 Oktober 2023

Notifikasi untuk Kegiatan Penilaian Utama RSPO di PKS Kharisma Inti Usaha PT Kharisma Inti Usaha anak perusahaan dari Genting Plantations Group (RSPO Membership1-0086-06-000-00, 14 November 2006)

Stakeholder yang terhormat,

PT Mutuagung Lestari akan melakukan penilaian terhadap PT Kharisma Inti Usaha dengan ruang lingkup PKS Kharisma Inti Usaha dan kebun pemasoknya, yang berlokasi di Desa Pandahan, Kecamatan Tapin Tengah, Kabupaten Tapin, Provinsi Kalimantan Selatan, Indonesia untuk memenuhi Interpretasi Nasional Indonesia terhadap Prinsip dan Kriteria RSPO untuk Produksi Minyak Sawit Berkelanjutan 2018 (INANI 2020).

PT Kharisma Inti Usaha telah melakukan registrasi di Palm Trace IT platform dengan nomor keanggotaan RSPO_PO1000008149. Organisasi ini akan menjalani proses penilaian RSPO dan memprogramkan keseluruhan area produksi dibawah manajemennya untuk memenuhi standar RSPO. PT Mutuagung Lestari merencanakan untuk melakukan proses penilaian terhadap unit usaha yang terdiri dari 1 (satu) pabrik dan 4 (empat) kebun inti pada tanggal **11 – 15 Desember 2023**.

Informasi tentang data produksi di pabrik minyak sawit dan kebun tersebut adalah sebagai berikut:

Nama Pabrik	Lokasi	Koordinat GPS		Kapasitas (Ton/jam)	Volume Tahunan	
		Lintang	Bujur		CPO Output (Ton/tahun)	PK Output (Ton/tahun)
KOM	Desa Pandahan, Kecamatan Tapin Tengah, Kabupaten Tapin, Provinsi Kalimantan Selatan, Indonesia	S 3° 0' 10.76"	E 114° 56' 12.68"	60	45,995.25	10,179.79

*Sumber: Data Produksi periode 12 bulan

Nama Kebun	Lokasi	Koordinat GPS		Luas Area (Ha)	Areal Tanam (Ha)	Produksi TBS (Ton/tahun)
		Lintang	Bujur			
KIU1	Desa Pandahan, Kecamatan Tapin Tengah, Kabupaten Tapin, Provinsi Kalimantan Selatan, Indonesia	S 2° 59' 34.98"	E 114° 54' 2.67"	3,576.47	3,254.74	30,178.63
KIU2	Desa Pandahan, Kecamatan Tapin Tengah, Kabupaten Tapin, Provinsi Kalimantan Selatan, Indonesia	S 3° 0' 6.46"	E 114° 56' 17.53"	3,884.05	3,642.59	36,487.23
KIU3	Desa Pandahan, Kecamatan Tapin Tengah, Kabupaten Tapin, Provinsi Kalimantan Selatan, Indonesia	S 3° 3' 27.71"	E 114° 56' 33.24"	3,845.26	3,563.22	11,755.57
KIU4	Desa Pandahan, Kecamatan Tapin Tengah, Kabupaten Tapin, Provinsi Kalimantan Selatan, Indonesia	S 3° 5' 28.16"	E 115° 0' 48.54"	3,355.22	3,166.90	6,413.18

Total	14,661.00	13,627.45	84,834.61
--------------	------------------	------------------	------------------

**Sumber: Data Produksi periode 12 bulan*

KIU Oil Mill – PT. Kharisma Inti Usaha Anak Perusahaan dari Genting Plantations merupakan perusahaan Perkebunan dan Pengolahan kelapa sawit yang beralamatkan di Pandahan, Kecamatan Tapin Tengah, Kabupaten Tapin, Propinsi Kalimantan Selatan, Indonesia. Kharisma Inti Usaha mengoperasikan satu Pabrik Pengolahan Kelapa Sawit dengan Kapasitas 60 ton/jam dengan model rantai pasok Mass Balance. KIU Oil Mill - PT. Kharisma Inti Usaha telah berhasil terdaftar di platform IT Palm Trace dengan nomor RSPO_PO1000008149.

Penanaman baru PT KIU sebelumnya dilakukan oleh perusahaan lama yang non member RSPO. PT KIU diakuisisi oleh Genting Plantation pada 10 Oktober 2017. Sejak tahun 2017 tidak ada penanaman baru. Sehingga penanaman baru tidak menjalani proses NPP.

LUCA PT KIU telah mendapatkan status PASS dari RSPO pada 21 Oktober 2022, dengan FCL 0 Ha dan Environment remediation area 108,38 Ha. Selanjutnya PT KIU telah menyusun RaCP annex 8 dan telah disetujui oleh RSPO.

Peta Lokasi Untuk Unit Sertifikasi adalah :

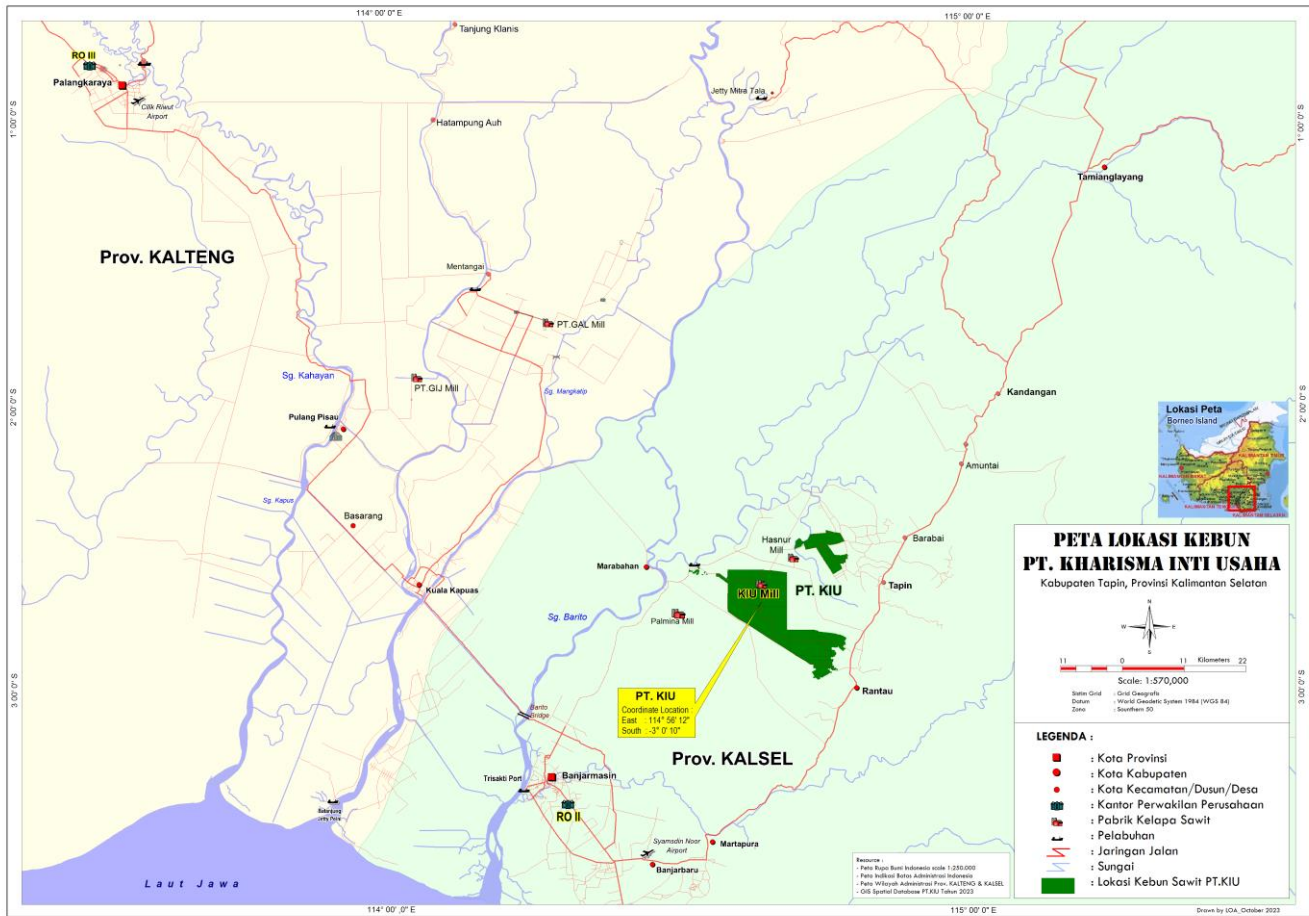

PT Mutuagung Lestari, atau yang disebut juga Mutu International (MUTU), bermula sebagai lembaga inspeksi, laboratorium dan sertifikasi sejak tahun 1990. Merupakan Perusahaan Private Nasional yang didukung oleh sumber daya manusia yang profesional dengan komitmen tinggi serta telah diakui secara Nasional dan Internasional. sejak Juni 2003, MUTU telah mendapatkan pengakuan dari Menteri Pertanian, Kehutanan dan Perikanan Jepang sebagai Organisasi Sertifikasi Asing yang terdaftar atau Registered Overseas Certification Body (ROCB) yang bertugas memberikan sertifikat terhadap produk yang memenuhi persyaratan Japan Agricultural Standard (JAS), dimana wilayah yang dibawah meliputi Indonesia, Myanmar, Kamboja, Malaysia, Vietnam, Timor Leste, Philipina, Papua Nugini, dan China. Dengan pengakuan ini, MUTU merupakan anggota ROCB pertama di Asia. Komite Akreditasi Nasional (KAN) telah mengakreditasi MUTU sebagai Lembaga sertifikasi Sistem Manajemen Mutu (ISO 9001:2015) dan Lembaga Sertifikasi Sistem Manajemen Lingkungan (ISO 14000:2015). Lembaga Ekolabel Indonesia (LEI) juga telah mengakreditasi MUTU sebagai Lembaga sertifikasi Pengelolaan Hutan Lestari, Lembaga Sertifikasi Indonesian Sustainable Palm Oil (ISPO). Sejak Maret 2014 MUTU telah terakreditasi oleh Accreditation Services International (ASI) sebagai lembaga sertifikasi RSPO.

Tim auditor untuk penilaian sertifikasi akan dipimpin oleh **Rahmat Abdiansyah** dan tim auditor lainnya dari PT Mutuagung Lestari, terdiri dari:

Tim Auditor	Peran Audit	Kualifikasi dan Pengalaman
Rahmat Abdiansyah	Best Management Practice and OHS.	Warga negara Indonesia. Sarjana Kehutanan dari IPB University, dengan jurusan Konservasi Sumber Daya Hutan dan Ekowisata. Memiliki pengalaman bekerja di Organisasi Petani Kelapa Sawit Indonesia dan perusahaan perkebunan kelapa sawit swasta Indonesia. Mengikuti pelatihan Auditor Internal ISPO dan RSPO tahun 2018, IHT Sistem Sertifikasi ISPO dan P&C tahun 2019, IHT ISO 19011, Pelatihan Auditor ISPO tahun 2020, Pelatihan Lead Auditor RSPO tahun 2020, Pelatihan Lead Auditor ISO 14001 dan ISO 9001 tahun 2020, dan Sistem Sertifikasi RSPO dan P&C RSPO pada tahun 2019 dan 2020.
Afiffuddin	ICS, SCC, Legal, BMP	Warga Negara Indonesia, Diploma III jurusan Perkebunan Kelapa Sawit, Institut Pertanian Bogor. Pengalaman kerja selama 5 tahun sejak tahun 2010 di salah satu perusahaan perkebunan kelapa sawit di Indonesia sebagai staf operasional agronomi dan mengikuti beberapa pelatihan yaitu: Program Dasar Manajemen Perkebunan, Pelatihan Auditor Kelapa Sawit Berkelanjutan Indonesia (ISPO), pelatihan lead auditor RSPO, Pakar Umum K3, Sistem Manajemen K3 berdasarkan PP 50 Tahun 2012 dan Sertifikasi Sistem Manajemen (ISO 9001-2015/SNI 19011-9001:2015), pelatihan ISO 17021, ISO 17065, SA 8000. Beliau telah terlibat dalam beberapa kegiatan audit terkait sertifikasi kelapa sawit berkelanjutan sejak tahun 2016 yang meliputi aspek Best Management Practices, aspek kesehatan dan keselamatan kerja serta aspek kesejahteraan pekerja.
Ririn Sipayung	Environmental Aspects, Best Management Practice and OHS	Pengalaman bekerja sebagai Sustainability Assistant selama 6 tahun di beberapa perusahaan perkebunan kelapa sawit swasta di Indonesia. Pelatihan yang pernah diikuti antara lain Pelatihan Lead Auditor RSPO PNC 2018 dengan Checkmark Training, Pelatihan Lead Auditor IRCA 9001:2015, Refreshment New ISPO (PERMENTAN 38 Tahun 2020), Awareness (ISO 9001, ISO 14001, ISO 45001:2018, ISO 19011 : 2018, ISO 17021:2015, ISO 17065:2012), In House Training (Best Management Practice, Lingkungan, Ketenagakerjaan, Sosial, dan Transparansi), Calon Ahli Keselamatan dan Kesehatan Kerja (AK3U) oleh Kementerian Tenaga Kerja RI, Auditor ISPO Sertifikasi oleh LPP dan Komisi ISPO, Traceability Supply Chain dan Smallholder Engagement dan sebagainya.

PT Mutuagung Lestari mengundang para pihak untuk memberikan komentar terhadap hal-hal yang menjadi poin penilaian seperti di bawah ini:

- a. Kelestarian lingkungan di sekitar kebun atau pabrik termasuk penggunaan pestisida dan penanggulangan limbah
- b. Keanekaragaman hayati di sekitar kebun dan pabrik serta lingkungan sekitarnya
- c. Peluang Kerja
- d. Kontribusi perusahaan terhadap pembangunan daerah
- e. Kondisi perumahan, sanitasi, fasilitas dan sarana pendukung pendidikan.
- f. Permasalahan lainnya yang berkaitan dengan sertifikasi.

Komentar akan diterima dalam waktu 30 hari setelah surat ini dikeluarkan untuk kami pertimbangkan dalam proses penilaian. Dan isilah formulir di bawah ini serta lampirkan pada lembaran komentar sebagai data pribadi anda, dan untuk kami melakukan klarifikasi terhadap saran atau komentar yang anda berikan.

Nama : _____
Alamat : _____
Nomor Telepon : _____
Nomor Fax : _____

Bila dalam memberikan komentar data pribadi anda tidak ingin dipublikasikan. Anda dapat menuliskan kata 'RAHASIA' dalam surat komentar anda. Silahkan kirimkan komentar anda kepada :

PT MUTUAGUNG LESTARI**Leonada****Manajer Operasional**

Jl. Raya Bogor Km. 33,5 No. 19

Cimanggis, Depok - Indonesia 16953

Telp (+62-21) 874 0202

Fax. (+62-21) 8774 0745 / 46

agri@mutucertification.comweb : www.mutucertification.com**PT Kharisma Inti Usaha - Kharisma Inti Usaha POM****Sumedi****Head of Sustainability**

Gedung DBS Tower Lantai 15 Ciputra Word 1 Jl. Prof Dr. Satrio

Kav3-5, Jakarta Selatan, Indonesia

Telp. (+62-21) - 29887600

Fax. (+62-21) - 29887602

sumedi@genting.comweb : www.gentingplantations.com

Kami ucapkan terima kasih atas segala komentar yang anda berikan.

Hormat kami,

**Irham Budiman**

Direktur

PT Mutuagung Lestari