

PT MUTUAGUNG LESTARI TBK (IDX: MUTU)

PUBLIC EXPOSE: JUNI 2024

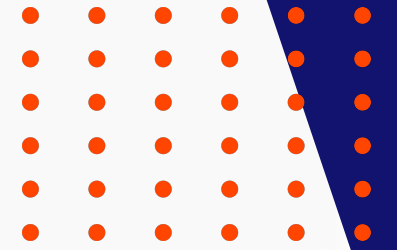



- Bab 1. Profil Perseroan
- Bab 2. Kinerja Perseroan
- Bab 3. Strategi dan Prospek Usaha
- Bab 4. Penghargaan
- Bab 5. Sesi Tanya Jawab



BAB 1. PROFIL PERSEROAN



SEKILAS PERSEROAN

Visi

“Menjadi Lembaga Penilai Kesesuaian terkemuka dan diterima secara Internasional”

Misi

- Berkontribusi pada pengembangan dan penciptaan perdagangan internasional tanpa hambatan.
- Memberikan layanan mandiri yang unggul kepada klien, didukung oleh sumber daya manusia profesional yang berintegritas tinggi.
- Mengembangkan layanan yang menjawab tuntutan pasar secara efektif dan efisien.
- Memberikan manfaat dan nilai tambah bagi karyawan dan pemangku kepentingan.

Bidang Usaha

Bergerak dalam bidang Jasa Pengujian, Inspeksi, dan Sertifikasi



Kantor Pusat

Depok

Entitas Anak

Samarinda

15 Kantor Cabang

Medan	Banda Aceh
Pekanbaru	Batam
Samarinda	Makassar
Pontianak	Palembang
Luwuk	Banjarbaru
Pangkalan Bun	Sidoarjo

Keunggulan

- Melayani lebih dari 4.000 klien perusahaan multinasional bereputasi di seluruh dunia
- Sejak tahun 1996, MUTU ditunjuk sebagai Foreign Testing Organization (FTO) dari Kementerian Pertanian, Kehutanan dan Perikanan (MAFF) Jepang
- Lembaga sertifikasi pertama di Indonesia yang mendapatkan akreditasi sebagai Lembaga Validasi dan / atau Verifikasi Gas Rumah Kaca dari Komite Akreditasi Nasional (KAN) dengan nomor akreditasi LVV-001-IDN.

DEWAN KOMISARIS & DIREKSI



DEWAN KOMISARIS

HERLIANA DEWI
KOMISARIS INDEPENDEN

**MOHAMAD
INDRA PERMANA**
KOMISARIS

FIRDAUS
PRESIDEN KOMISARIS



DIREKSI

IRHAM BUDIMAN
DIREKTUR

ARIFIN LAMBAGA
PRESIDEN DIREKTUR

SUMARNA
DIREKTUR

STRUKTUR GRUP

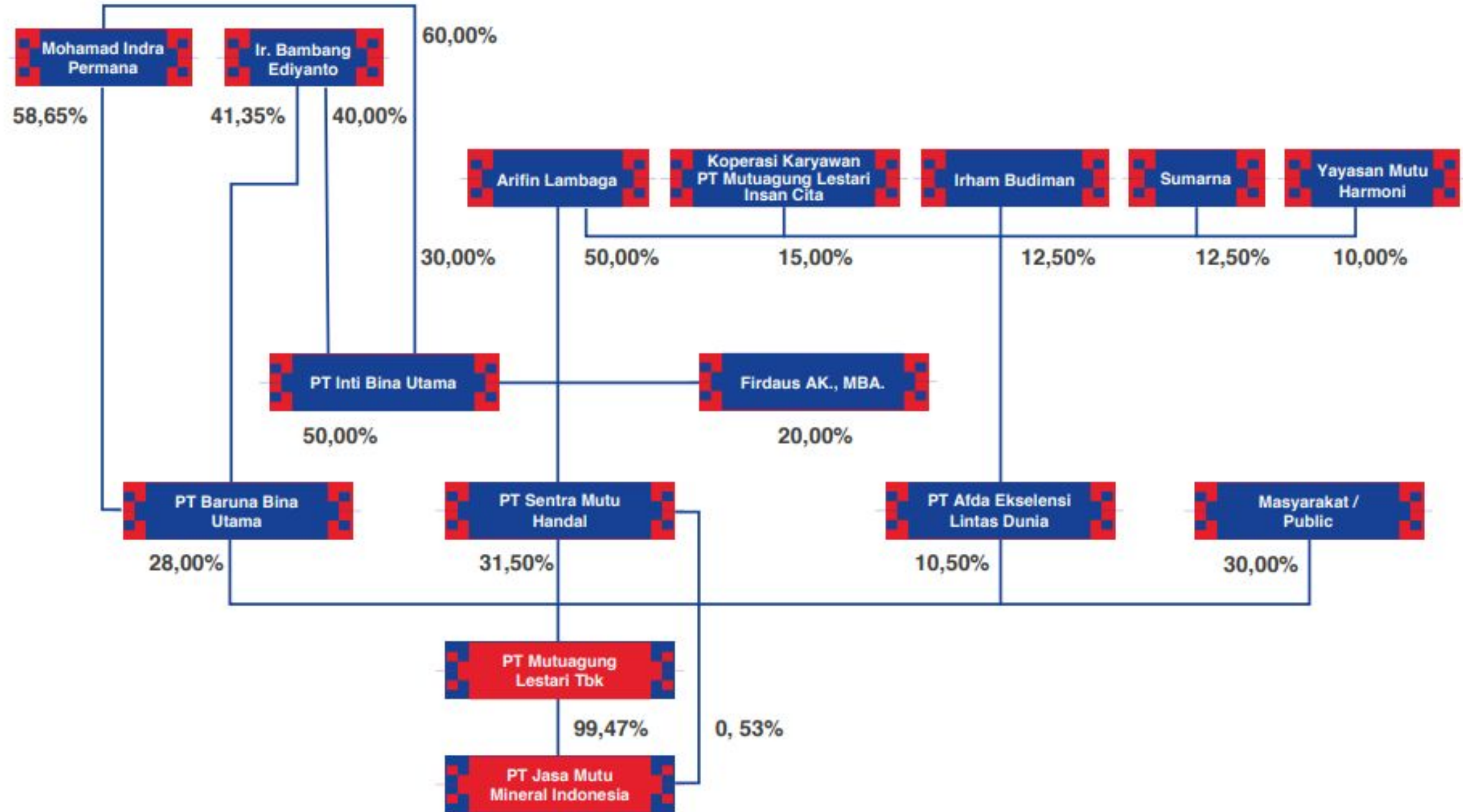

STRUKTUR PERSEROAN



PT MUTUAGUNG LESTARI TBK
Bergerak Dalam Bidang Jasa Pengujian,
Inspeksi, dan Sertifikasi

Entitas Anak



PT JASA MUTU MINERAL INDONESIA
Bergerak Dalam Bidang Pengajuan Laboratorium
Batubara Serta Superintending Batubara



BAB 2. KINERJA PERSEROAN



KINERJA PERSEROAN

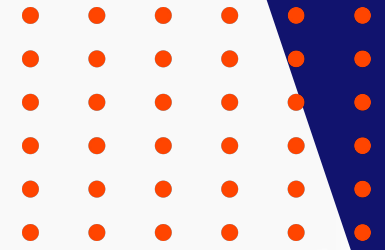

Pendapatan Revenues

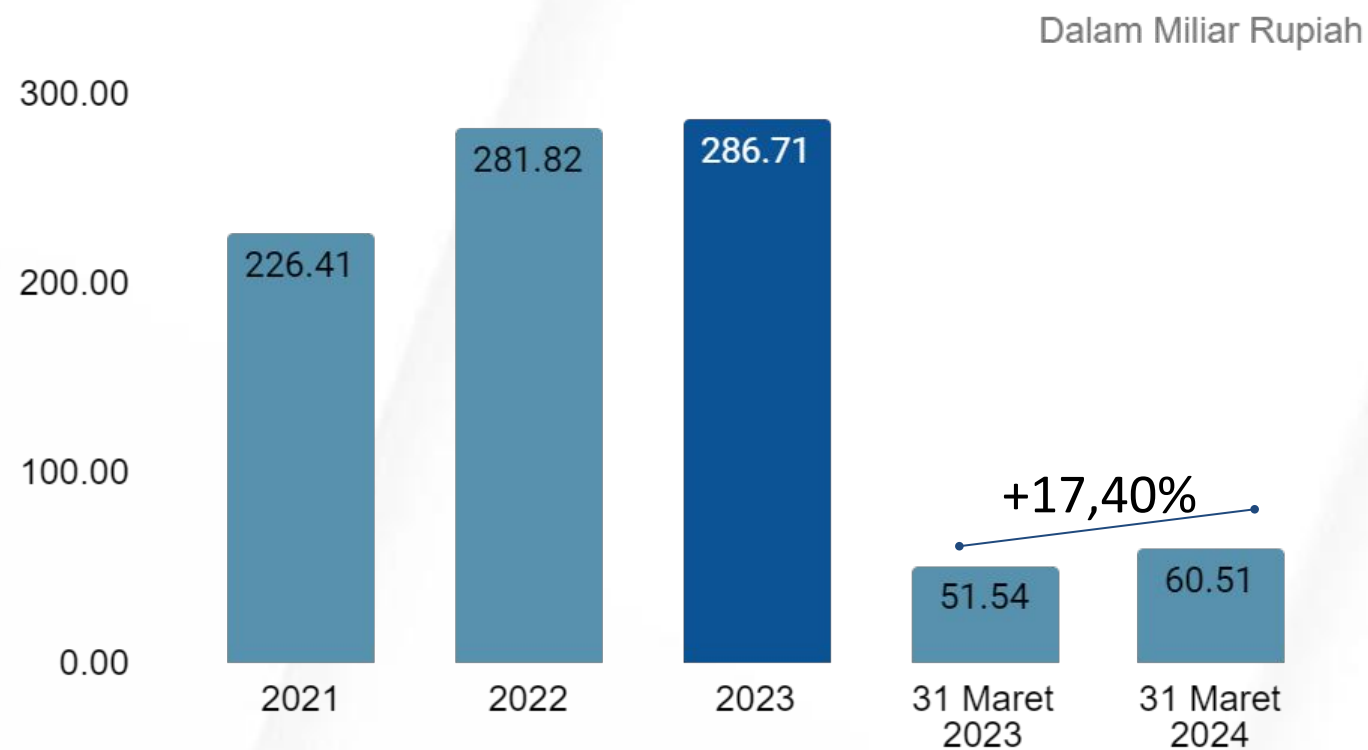

Laba Tahun Berjalan Profit For The Year

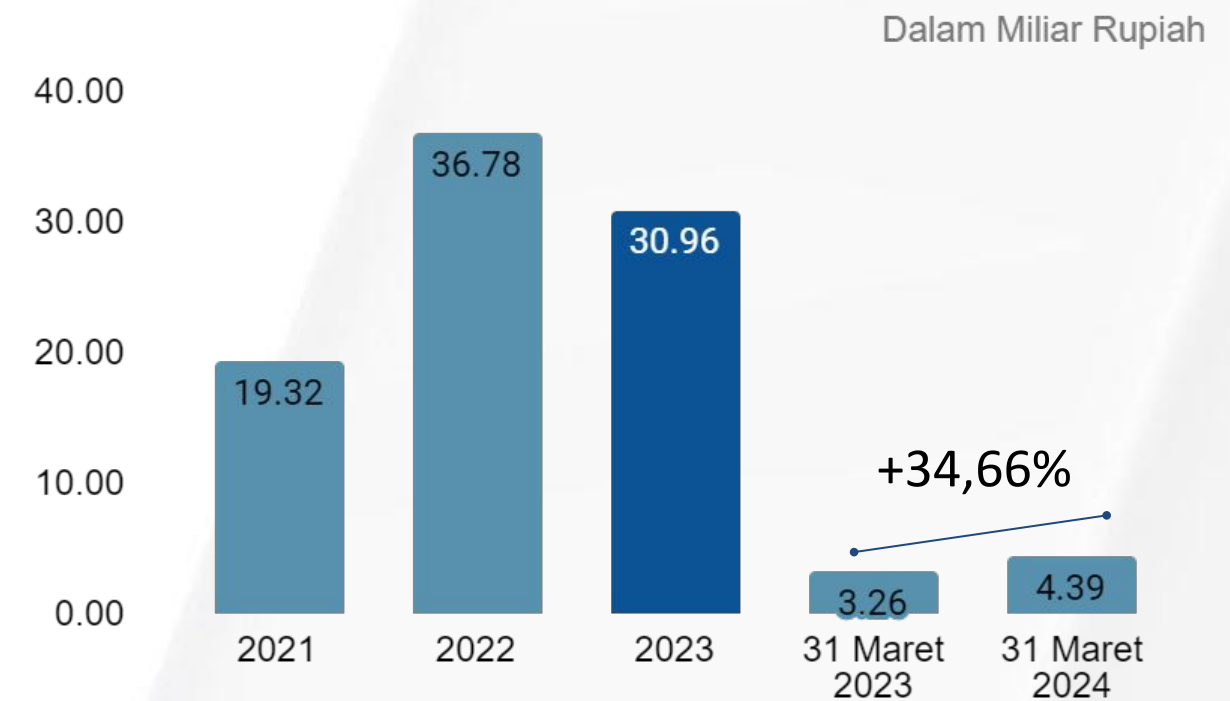

- Pendapatan Perseroan mengalami peningkatan sebesar 17,40% pada periode Maret 2024 dibandingkan Maret 2023.
- Laba Tahun Berjalan Perseroan mengalami peningkatan sebesar 34,66% pada periode Maret 2024 dibandingkan Maret 2023.

KINERJA PERSEROAN

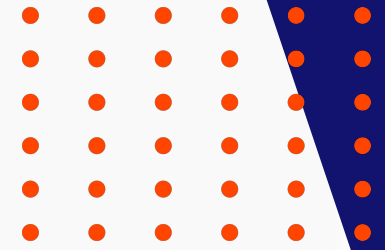

Pendapatan Per Segmen Usaha *Revenues By Business Segment*

Disajikan dalam Rupiah, kecuali dinyatakan lain

Expressed in Rupiah, unless otherwise stated

Laporan Laba Rugi dan Penghasilan Komprehensif Lain Konsolidasian	2023*	2022**	Pertumbuhan (%) Growth (%)	Consolidated Statements of Profit or Loss And Other Comprehensive Income
Sertifikasi produk	112.275.122.642	99.347.998.451	13,01	Product certification
Pengujian laboratorium	103.233.417.437	100.548.633.214	2,67	Laboratory testing
Surveyor dan inspeksi teknis	71.201.028.102	61.232.482.742	16,28	Surveyor and technical inspection

- Pada tahun 2023, Segmen Sertifikasi Produk mengalami peningkatan sebesar 13,01% atau sebesar Rp12,9 Miliar
- Segment Pengujian Laboratorium mengalami peningkatan sebesar 2,67%.atau sebesar Rp12,93 Miliar
- Surveyor dan inspeksi teknis mengalami peningkatan juga sebesar Rp 16,28 atau sebesar Rp9,97 Miliar

KINERJA PERSEROAN

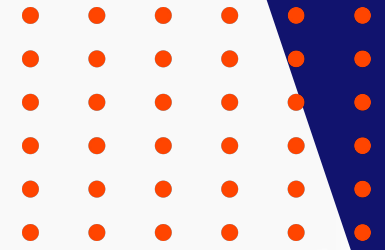

Pendapatan Per Segmen Usaha *Revenues By Business Segment*

Pendapatan Per Segmen

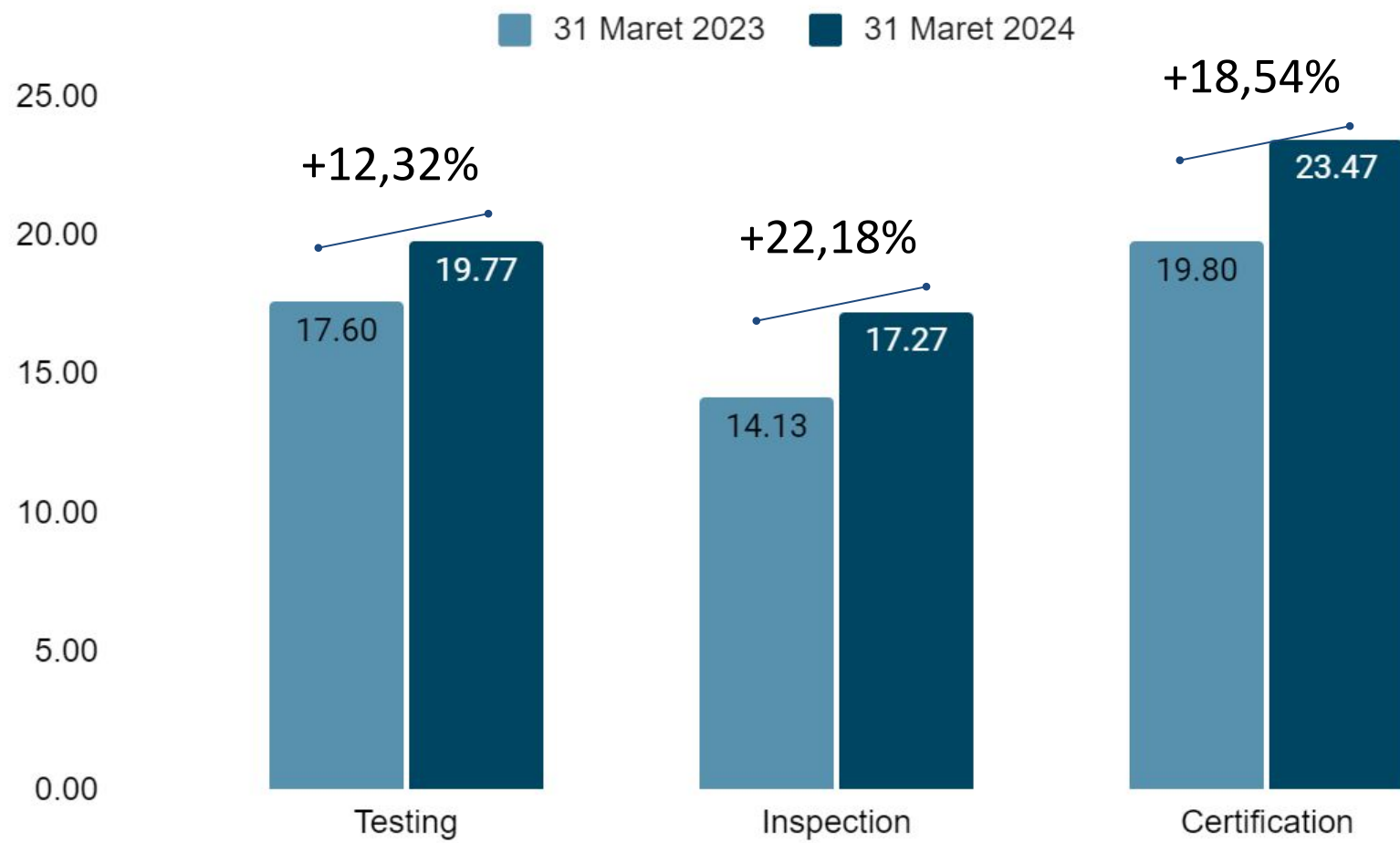

KINERJA PERSEROAN

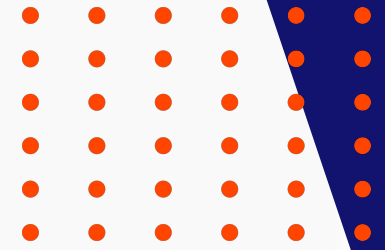

Jumlah Aset Total Assets

Dalam Miliar Rupiah

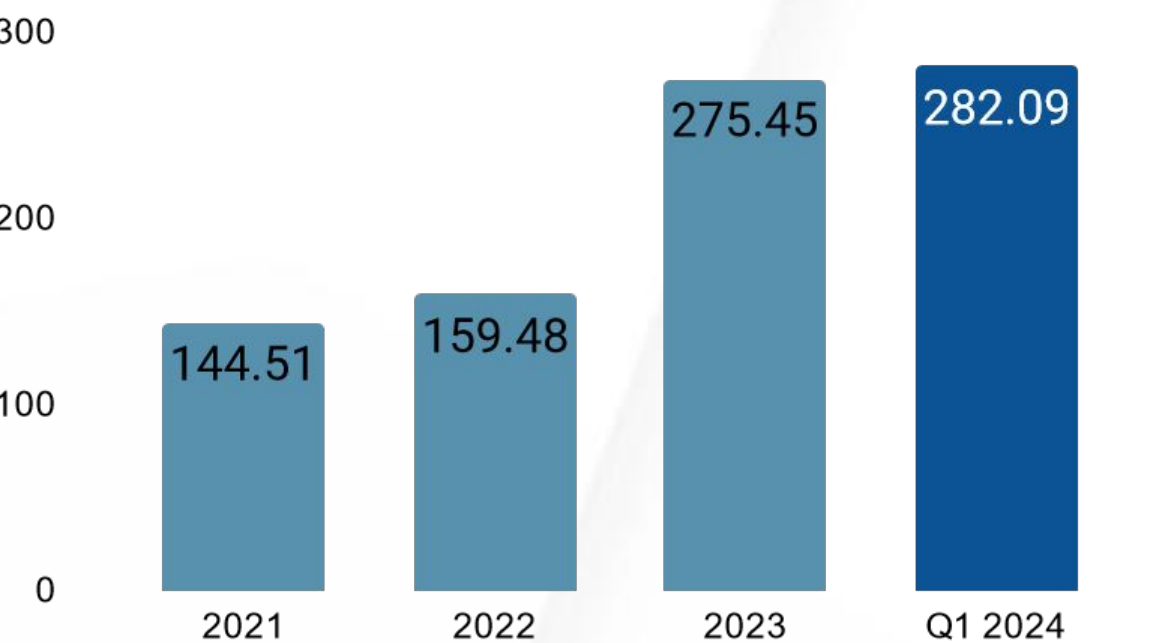

Jumlah Liabilitas Total Liabilitas

Dalam Miliar Rupiah

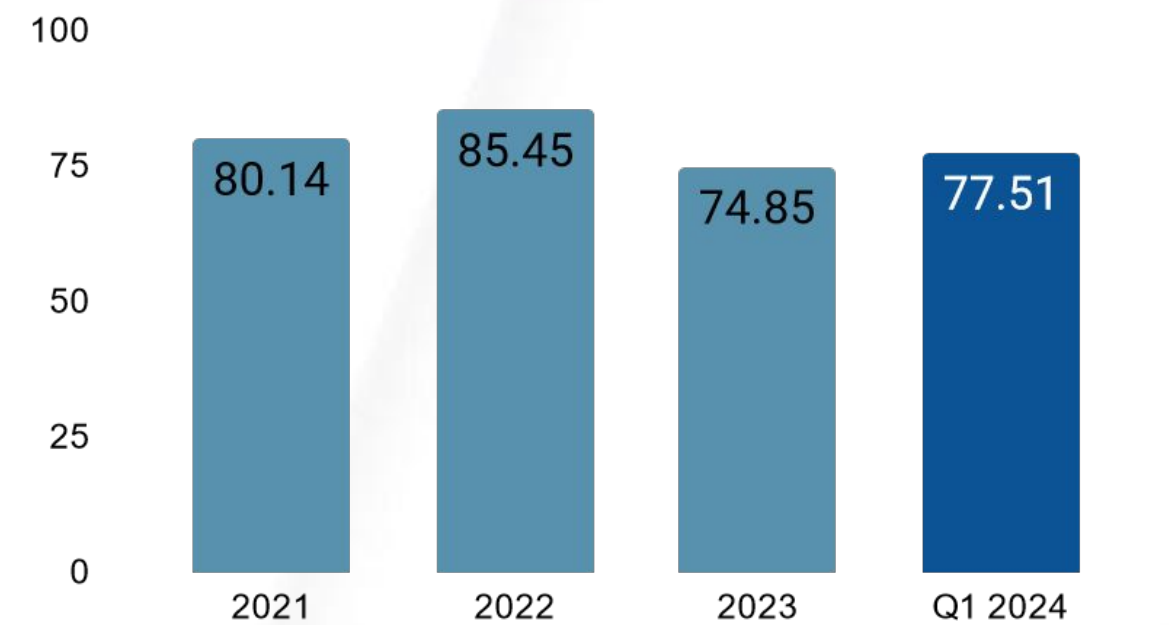

Jumlah Ekuitas Total Equity

Dalam Miliar Rupiah

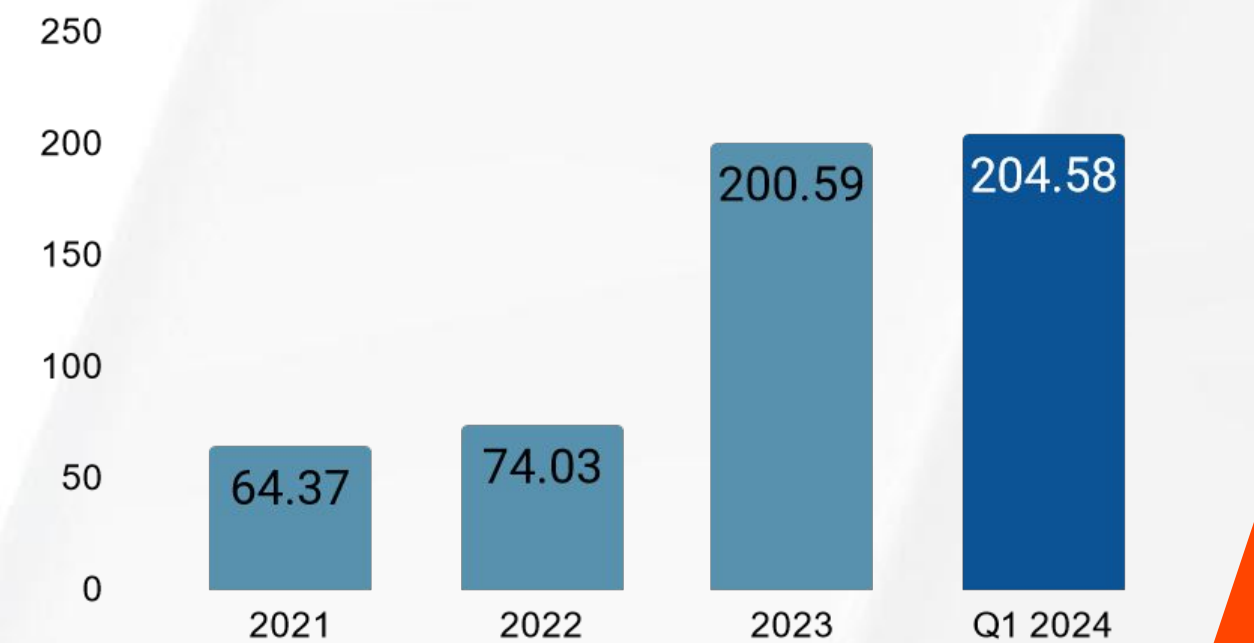

- Aset Perseroan mengalami kenaikan sebesar Rp6,64 miliar dari Rp275,44 miliar pada 31 Desember 2023 menjadi Rp282,09 miliar pada tahun 31 Maret 2024.
- Liabilitas Perseroan mengalami kenaikan sebesar Rp2,66 miliar dari Rp74,85 miliar pada 31 Desember 2023 menjadi Rp77,51 miliar pada 31 Maret 2024.
- Ekuitas Perseroan 31 Maret 2024 mencapai Rp204,58 miliar, naik Rp3,99 miliar bila dibandingkan dengan ekuitas pada 31 Desember 2023 yaitu Rp200,59 miliar.

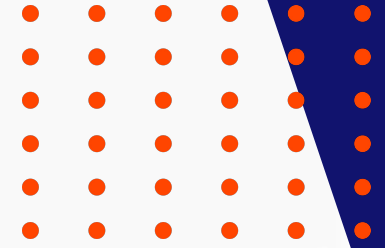

KINERJA KEBERLANJUTAN: ASPEK EKONOMI

31 DESEMBER 2023

Jumlah Aset
Total Assets

Rp 275,45 miliar



15

Jumlah Jasa yang Mendukung Pelestarian dan Kepatuhan Lingkungan
Services Supporting Environmental Conservation and Compliance

Pendapatan
Revenue

Rp 286,71 miliar



358

Jumlah Pemasok Lokal
Local Suppliers

Laba Tahun Berjalan
Profit for the Year

Rp 30,96 miliar



654

Jumlah Karyawan Lokal
Local Employees

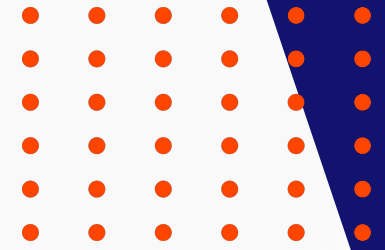

KINERJA KEBERLANJUTAN: ASPEK LINGKUNGAN

31 DESEMBER 2023

Penggunaan Energi (GJ)
Electricity Usage (GJ)



10.733,54 GJ

Penggunaan Air (Liter)
Water Usage (Liter)



1.742.744 Liter

Penggunaan Emisi (Ton)
Emission generated (Ton)

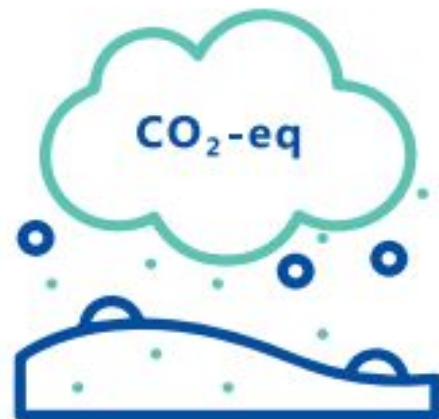

2.722,83 CO2-eq

Total Limbah yang Dihasilkan (Kg)
Total Waste Generated (Kg)



24.619 Kg

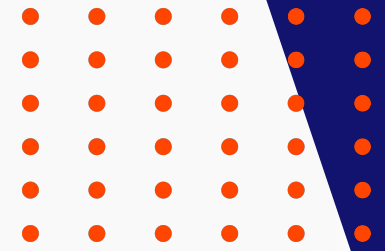

KINERJA KEBERLANJUTAN: ASPEK SOSIAL

31 DESEMBER 2023



Karyawan Perempuan
Female Employees

30,89%

Karyawan Berusia Muda (<30 tahun)
Young Employees (<30 years)

34,25%

Jam Total Durasi Pelatihan yang Diberikan Kepada Karyawan
Hours of Training Provided to Employees

29.263

Rata-rata Jam Pelatihan per Karyawan
Average Training Hours per Employee

44,71

Fatality

0



BAB 3. STRATEGI DAN PROSPEK USAHA



STRATEGI

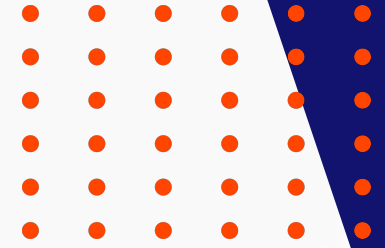

01

Perseroan senantiasa fokus dalam melaksanakan strategi pengembangan bisnis yang mencakup perumusan skema sertifikasi dan lingkup pengujian baru, hingga ekspansi jaringan bisnis Perseroan.

02

Perseroan secara konsisten mengarahkan pengembangan skema sertifikasi baru, di mana pada tahun 2023 Perseroan berhasil memperoleh akreditasi untuk skema sertifikasi PEFC-COC yang spesifik terkait produk berbasis kayu berkelanjutan.

03

Perseroan juga aktif dalam memperluas jaringan kerja di seluruh Indonesia melalui pembangunan beberapa cabang baru dimulai dengan Sidoarjo. Namun demikian, tidak hanya terbatas di dalam negeri, Perseroan juga senantiasa meningkatkan kerja sama strategis dengan lembaga sertifikasi internasional dari Turki dan Vietnam.

PROSPEK USAHA

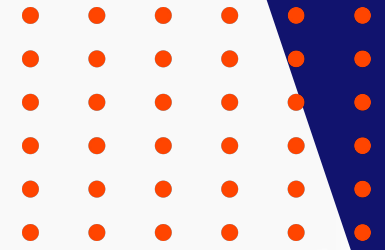

Secara umum, Direksi optimis terhadap prospek usaha Perseroan di tahun 2024 mendatang. Optimisme tersebut didasari oleh beberapa faktor, di antaranya pertumbuhan ekonomi Indonesia yang diprediksikan stabil pada tahun 2024 dan prospek industri TIC yang terus meningkat. Selain jasa TIC yang ditawarkan, Perseroan memiliki 3 fokus strategi yang akan menjadi prospek usaha kedepannya, yaitu green economy, sharia economy, dan digital economy.

Perseroan akan masuk ke dalam bisnis perdagangan karbon yang akan dilakukan di Bursa Efek di Indonesia. Perseroan meyakini kebutuhan atas green economy akan semakin tinggi seraya mendukung berjalannya program net zero emission terutama di Indonesia.

Sharia economy, Perseroan akan berkontribusi secara maksimal dalam menjadikan Indonesia sebagai pusat halal dunia. Untuk itu, Perseroan akan terlibat dalam sertifikasi halal, industri halal, wisata halal, wakaf, dan lain-lain.

Sementara untuk digital economy, tren digitalisasi yang terus diterapkan di berbagai industri tentunya juga menjadi prospek usaha yang relevan bagi Perseroan melalui penyediaan sistem traceability, terutama untuk aset sumber daya alam.



BAB 4. PENGHARGAAN



PENGHARGAAN



Sertifikat Anugerah Bapeten 2023 dari Badan Pengawas Tenaga Nuklir
2023 Bapeten Award Certificate from the Nuclear Energy Supervisory Agency



Penghargaan Gatra 2023 di bidang Lingkungan
Gatra Award 2023 in the Environmental Category



SNI ISO IEC 17021-1 : 2015
SNI ISO 35001 : 2019

Sebagai Lembaga Sertifikasi Sistem Manajemen Biorisiko Laboratorium
As a Laboratory Biorisk Management System Certification Institute



SNI ISO IEC 17021-1 : 2015
SNI ISO IEC 17021-3 : 2017

Sebagai Lembaga Sertifikasi Sistem Manajemen Mutu SNI ISO 9001:2015
As a Quality Management System Certification Institute for SNI ISO 9001:2015



SNI ISO IEC 17021-1 : 2015
SNI ISO IEC 17021-9 : 2016

Sebagai Lembaga Sertifikasi Sistem Manajemen Anti Penyuapan SNI ISO 37001:2016
As an Anti-Bribery Management System Certification Institute SNI ISO 37001:2016



ISO 14065 : 2020
ISO 14066 : 2011
ISO 14064-3 : 2019

Sebagai Lembaga Validasi dan Verifikasi Gas Rumah Kaca
As a Greenhouse Gas Validation and Verification Institution



SNI ISO 14001 : 2015

Sebagai Lembaga Sertifikasi Sistem Manajemen Lingkungan
As an Environmental Management System Certification Body



SNI ISO IEC 17065 : 2012

Sebagai Lembaga Sertifikasi Indonesian Sustainable Palm Oil
n Indonesian Sustainable Palm Oil Certification Institute

SNI ISO IEC 17025 : 2017

Sebagai Laboratorium Pengujian: Persyaratan Umum untuk Kompetensi Laboratorium Pengujian dan Laboratorium Kalibrasi
As a Testing Laboratory: General

SNI ISO IEC 17065 : 2012

Sebagai Lembaga Penilai dan Verifikasi Independen
As an Independent Assessment and Verification Agency



SNI ISO IEC 17065 : 2012

Sebagai Lembaga Sertifikasi Penyelenggaraan Ibadah Umrah dan Haji Khusus
As a Certification Institution for Organizing Special Umrah and Hajj Services



SNI ISO IEC 17021-1 : 2015
SNI ISO IEC 27006 : 2015
SNI ISO IEC 27006:2015/Amd.1 : 2020

Sebagai Lembaga Sertifikasi Sistem Manajemen Keamanan Informasi SNI ISO/IEC 27001:2022
As an Information Security Management System Certification Institute SNI ISO/IEC 27001:2022



SNI ISO IEC 17021-1 : 2015

Sebagai Lembaga Sertifikasi Sistem Manajemen Organisasi Pendidikan
As an Educational Organization Management System Certification Institute



SNI ISO IEC 17021-1 : 2015

Sebagai Lembaga Sertifikasi Sistem Hazard Analysis and Critical Control Point SNI CXC 1:1969
As a Hazard Analysis and Critical Control Point System Certification Institute SNI CXC 1:1969

SNI ISO IEC 17065 : 2012

Sebagai Lembaga Sertifikasi Produk, Proses dan Jasa
As a Product, Process and Service Certification Institution

SNI ISO IEC 17021-1 : 2015

Sebagai Lembaga Sertifikasi Sustainable Forest Management
As a Sustainable Forest Management Certification Institute



SNI ISO 22000 : 2018

Sebagai Lembaga Sertifikasi Sistem Manajemen Keamanan Pangan
As a Food Safety Management System Certification Institute

ISO IEC 17025 : 2017

Sebagai Laboratorium Kalibrasi: Persyaratan Umum untuk Kompetensi Laboratorium Pengujian dan Laboratorium Kalibrasi
As a Calibration Laboratory: General Requirements for Testing Laboratory and Calibration Laboratory Competence

SNI ISO 45001 : 2018

Sebagai Lembaga Sertifikasi Sistem Manajemen Kesehatan dan Keselamatan Kerja
As an Occupational Health and Safety Management System Certification Institution



BAB 5. SESI TANYA JAWAB



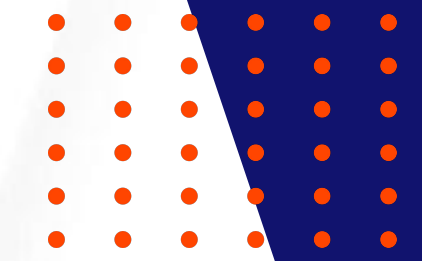

THANK YOU

FOR YOUR ATTENTION

